

INSPECCION – 2022 - 004 - MAPANCE

**INFORME DE INSPECCIÓN:
INSPECCIÓN EN MICROCUENCA EL PALMICHAL, DEL MUNICIPIO
DE GRACIAS, DEPARTAMENTO DE LEMPIRA.**

**FECHA DE INSPECCIÓN:
22 DE JUNIO DE 2022**



**FECHA DE PRESENTACIÓN:
27 DE JUNIO DE 2022.**

**MANCOMUNIDAD DE MUNICIPIOS DEL PARQUE NACIONAL
 MONTAÑA DE CELAQUE
 (MAPANCE)**

1. OBJETIVO:

Inspección por denuncia de deforestación en la comunidad de Azacualpita, del municipio de Gracias, departamento de Lempira, identificar el área afectada y evaluación de daños en “**Microcuenca Palmichal**”, abastece de agua a tres comunidades, Azacualpita en el municipio de Gracias, La Hoyada y Teposuna en el municipio de Las Flores.

2. DESARROLLO DE LA INSPECCIÓN:

La inspección se realizó el día miércoles 22 de junio de 2022, se inició a las 8:00 AM con una reunión con las Juntas de Agua de Azacualpita y Teposuna, 140 personas aproximadamente que son parte de los beneficiados de las comunidades. Se pronunciaron con la problemática dentro de la Microcuenca, y sobre los daños que ha causado la **Sra. María Victorina Lara Lara, en Microcuenca El Palmichal**. En la gira de campo participaron miembros de Fuerzas Armadas y Equipo Técnico de MAPANCE, junto al acompañamiento de miembros de comunidad de Azacualpita del municipio de Gracias y comunidad de Teposuna, del municipio de Las Flores, Fuerzas Armadas y Equipo Técnico de MAPANCE. Después de la inspección se integraron el Técnico de UMA de Las Flores y Juez de Policía.

NOMBRE	IDENTIDAD	INSTITUCIÓN
Carlos Nicolas Zuniga	1301-1993-00453	MAPANCE
José Neftalí Cruz	1301-1967-00279	MAPANCE
Marco Antonio Correa	1301-1996-00410	Fuerzas Armadas
Raúl Asterio Perdomo	1301-1994-00691	Junta de Agua Azacualpita
Gubersindo Puerto	1310-1938-00004	Junta de Agua Teposuna

3. UBICACIÓN DE LA INSPECCIÓN:

Nos trasladamos por la carretera que conduce a la comunidad de Azacualpita, municipio de Gracias, departamento de Lempira, con coordenada UTM WGS 84 16P X= 319989 Y= 1619604 céntrica del área deforestada.

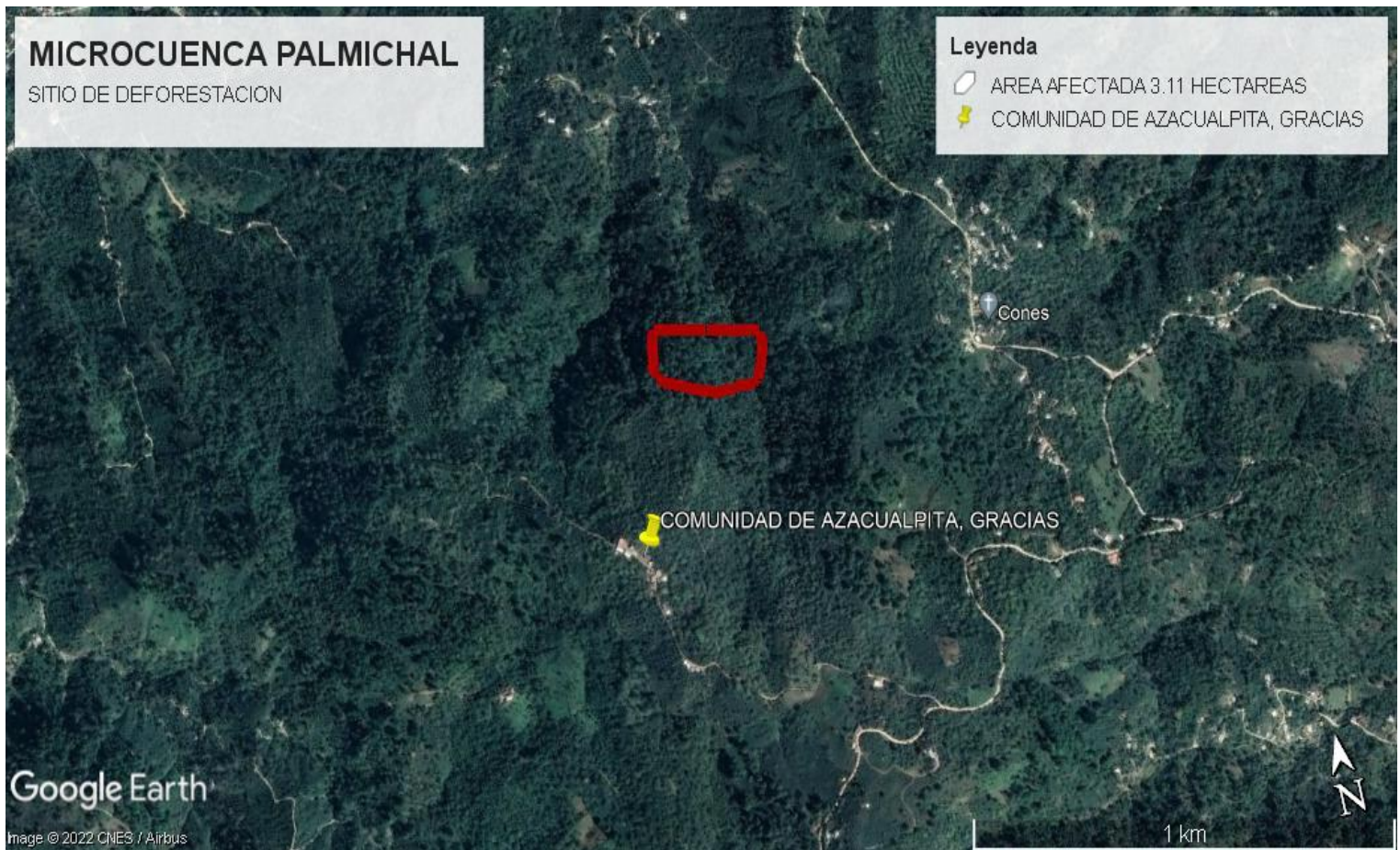

4. HECHOS ENCONTRADOS:

Se encontró una deforestación con el fin de establecer finca de café, especies afectadas en la zona: 24 Roble, 08 Pino, 228 Liquidámbar, 169 Zapotio, 120 Mecate, 46 Ñangara, 10 Sile, identificando un área afectada de **3.11 HECTAREAS**, zona afectada se encuentra fuera de los límites zona de amortiguamiento y zona núcleo del Parque Nacional Nacional Montaña de Celtaque.

También se encontró varios hitos de cemento para la delimitación de la microcuenca que fueron arrancados y fuera de su posición original.

A continuación, se presenta una serie de fotografías donde se demuestra el área afectada en la comunidad de Platanares, municipio de Gracias, departamento de Lempira.

MANCOMUNIDAD DE MUNICIPIOS DEL PARQUE NACIONAL MONTAÑA DE CELAQUE (MAPANCE)



Ilustración 1: Encontrando vivero de café.



Ilustración 2: Área afectada.

**MANCOMUNIDAD DE MUNICIPIOS DEL PARQUE NACIONAL
MONTAÑA DE CELAQUE
(MAPANCE)**



Ilustración: Plantas de café, en área deforestada.



Ilustración: Hitos derrumbados

MANCOMUNIDAD DE MUNICIPIOS DEL PARQUE NACIONAL MONTAÑA DE CELAQUE (MAPANCE)



Ilustración: Involucramiento de las comunidades de Azacualpita y Teposuna.

MANCOMUNIDAD DE MUNICIPIOS DEL PARQUE NACIONAL MONTAÑA DE CELAQUE (MAPANCE)



Ilustración: Área Deforestada

**MANCOMUNIDAD DE MUNICIPIOS DEL PARQUE NACIONAL
MONTAÑA DE CELAQUE
(MAPANCE)**

5.- RECOMENDACIONES:

- ❖ Aplicar las medidas necesarias al caso en la mayor brevedad posible, la deforestación se realizó dentro de una microcuenca declarada.
- ❖ Restaurar el área afectada; y gestionar una cerca perimetral para la microcuenca.
- ❖ Mantener una constante vigilancia en el sector de Microcuenca Palmichal, ya que se encuentra vulnerable a las deforestaciones.

ELABORADO POR:

Ing. Carlos Calderón
Coordinador Programa de Protección Forestal
Mancomunidad MAPANCE

Lic. Nicolás Zúniga
Gerente Técnico MAPANCE